CARLOS IAFELICE E
LUIS SOARES DE FREITAS

MÚSICAS PARA VIOLÃO "SÓ SAMBA"

NOÇÕES SÔBRE O RITMO DO SAMBA
POR MÚSICA E PRÁTICO

ACOMPANHAM TRÊS SAMBAS:
SEM PRETENSÃO
DISSONANTE
NOVATO

PARA VIOLÃO
PARA GUITARRA
PER CHITARRA
FOR SPANISH GUITAR

RICORDI
SÃO PAULO

MÚSICAS PARA VIOLÃO

SÓ SAMBA

DEDICADO AO PREZADO

PROF. RONOEL SIMÕES

SEM PRETENSÃO

DISSONANTE

NOVATO

RICORDI BRASILEIRA
Sociedade Anônima Editorial e Comercial
Rua Cons. Nébias, 773 - 1.º - Cjs. 10/12
Caixa Postal 8131 Fones 220-3131 - 220-6660
SÃO PAULO

1 Dedicado ao Prezado
Prof. Ronoel Simões

Noções Elementares Sôbre o Ritmo do Samba por Música e Prático

1.ª Fórmula

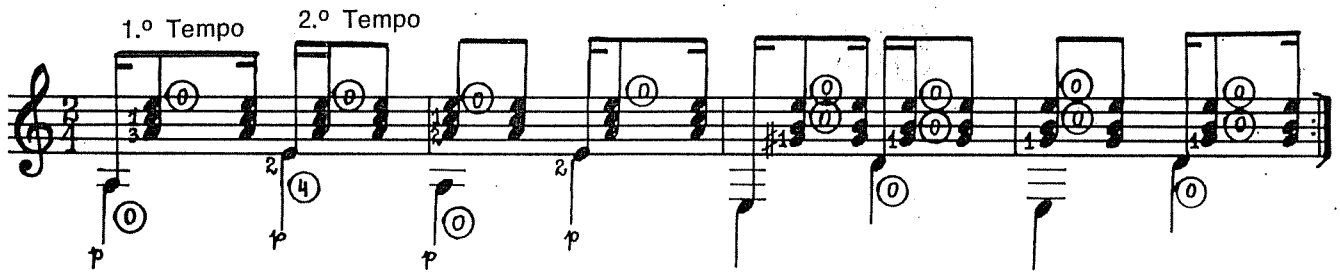

2.ª Fórmula

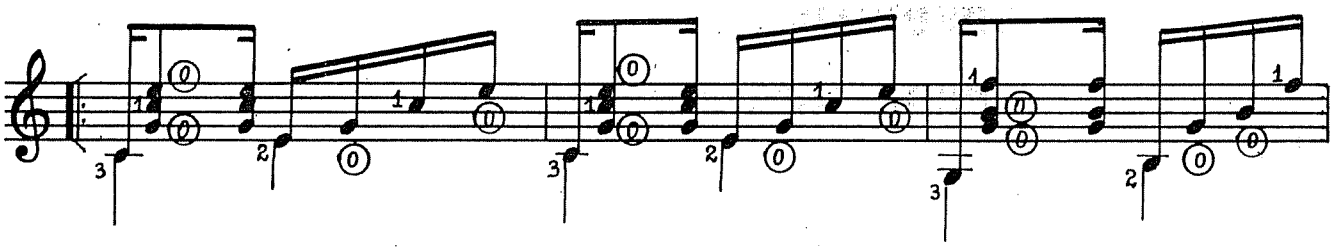

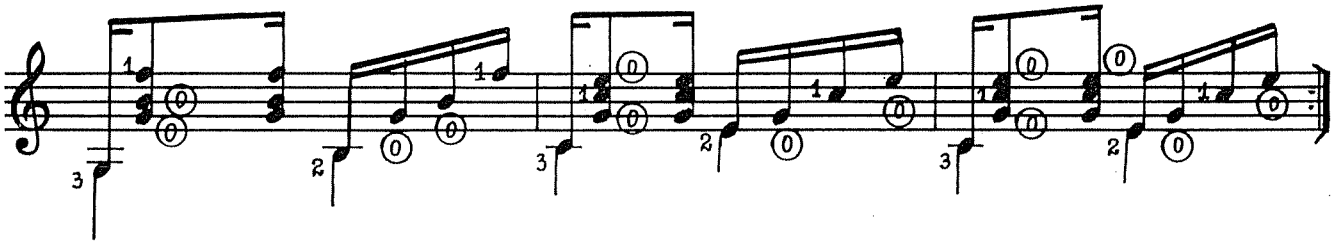

3.ª Fórmula

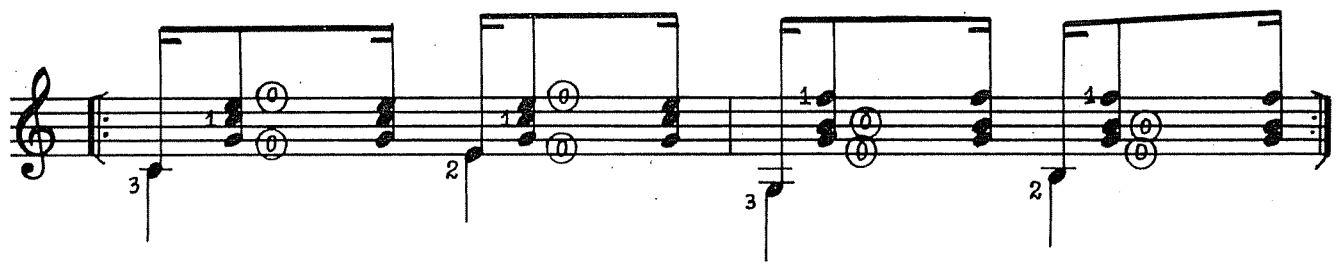

© Copyright 1972 by RICORDI BRASILEIRA S.A.E.C. - S. Paulo - Brasil
All rights reserved — International copyright secured — Printed in Brazil
Todos os direitos são reservados

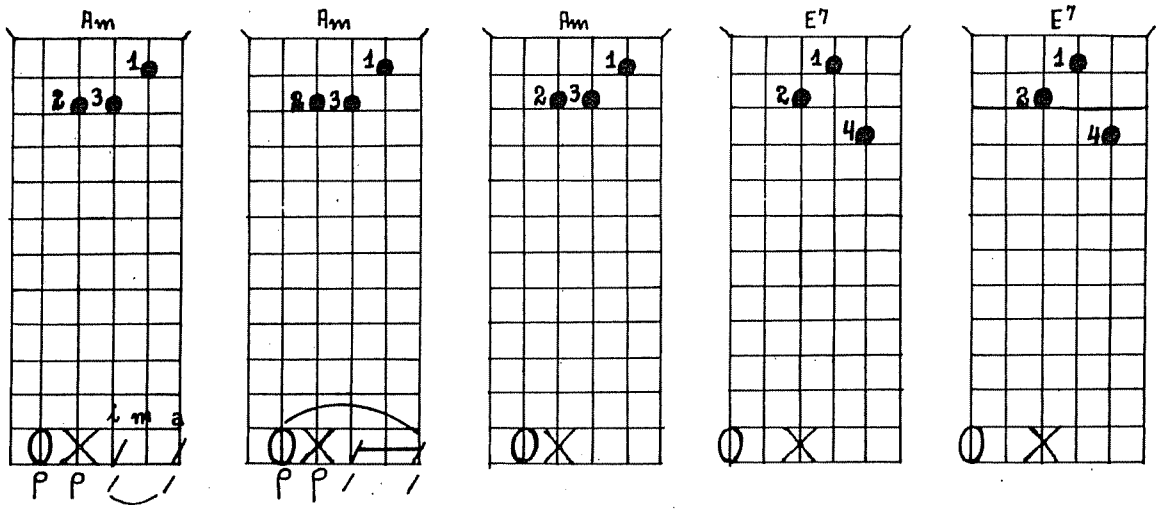

Tocar as três notas agudas de uma só vez. Logo após o sinal ○ entra i-m-a. Repetir o ✕ e i-m-a

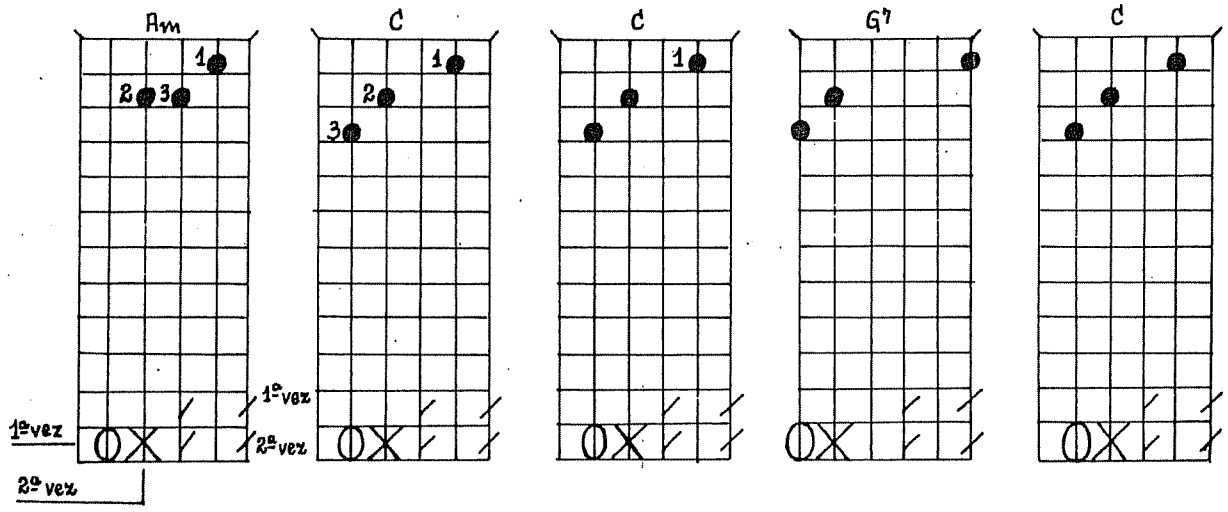

O sinal ○ corresponde à 1.ª nota do 1.º tempo, ou seja: a 5.ª corda do violão (Lá sôlto) sendo que o gráfico / significa que as cordas são tocadas conjuntamente. Após terminar uma vez o ritmo, inicia-se a mesma operação, desta vez tocando a 4.ª corda Ré, sôlta, que é assinalada por êste sinal ✕ . E assim sucessivamente.

As letras P.I.M.A. correspondem aos dedos da mão direita. Ex.: P - polegar — I - indicador — M - médio — A - anular e os números 1-2-3-4 correspondem aos dedos da mão esquerda, iniciando-se pelo dedo junto ao polegar.

SEM PRETENSÃO

SAMBA

Música de CARLOS IAFELICE
e LUIS SOARES DE FREITAS

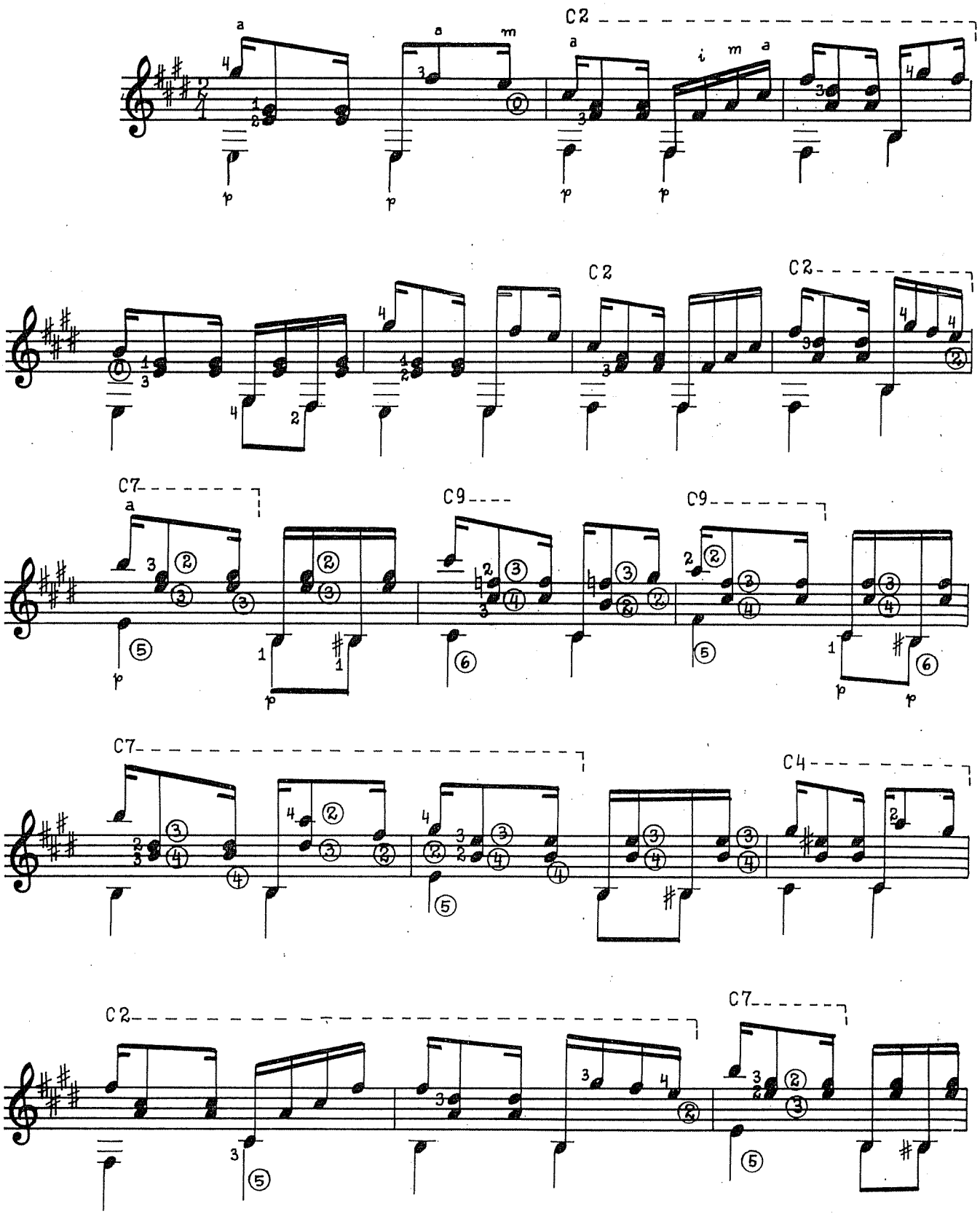

© Copyright 1972 by RICORDI BRASILEIRA S.A.E.C. - S. Paulo - Brasil
All rights reserved — International copyright secured — Printed in Brazil
Todos os direitos são reservados

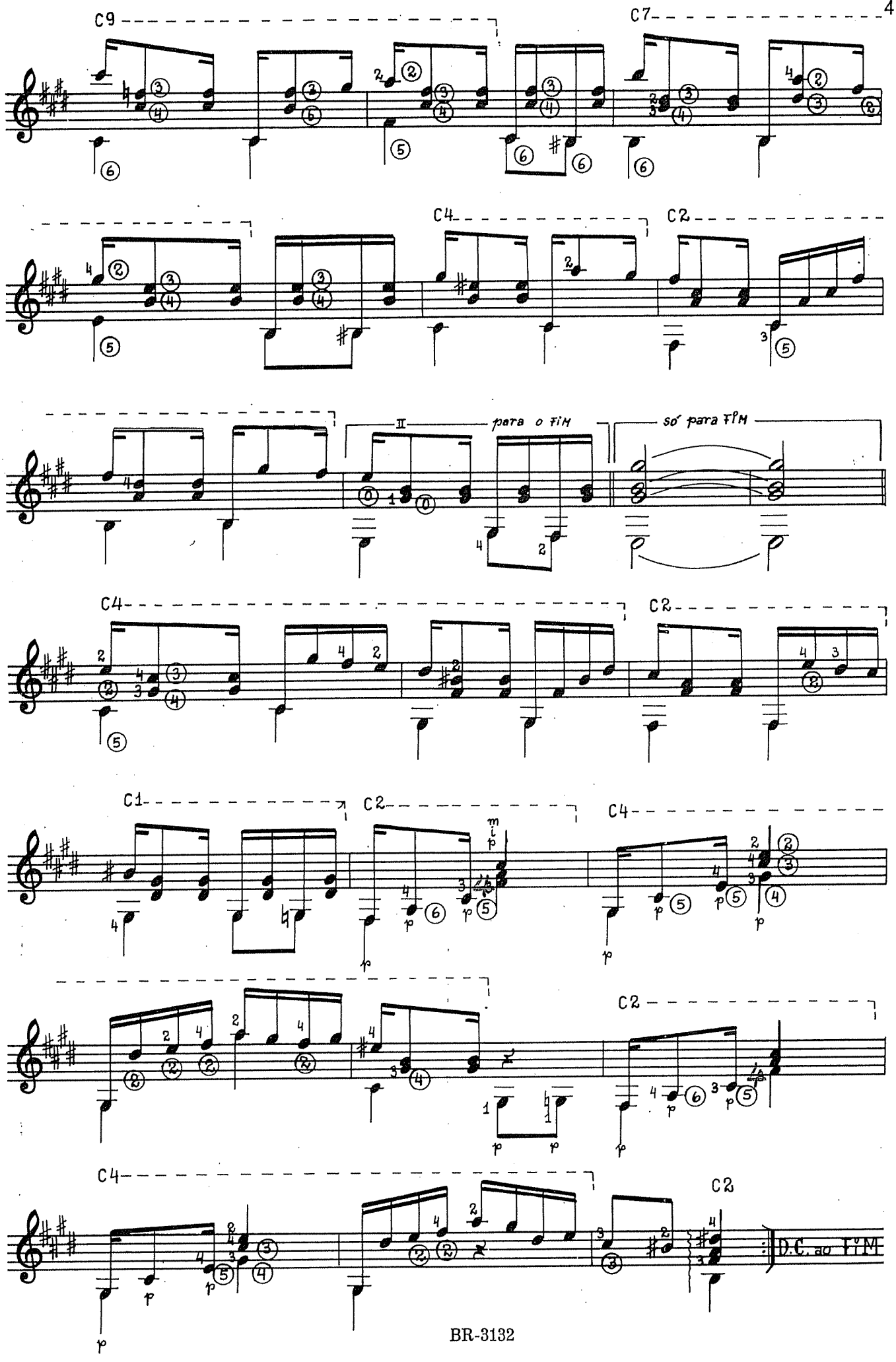
C9
C7
C4
C2
II
para o FIM
só para FIM
C4
C2
C1
C2
C4
C2
C4
C2
D.C. ao FIM

DISSONANTE

SAMBA

Música de CARLOS IAFELICE
e LUIS SOARES DE FREITAS

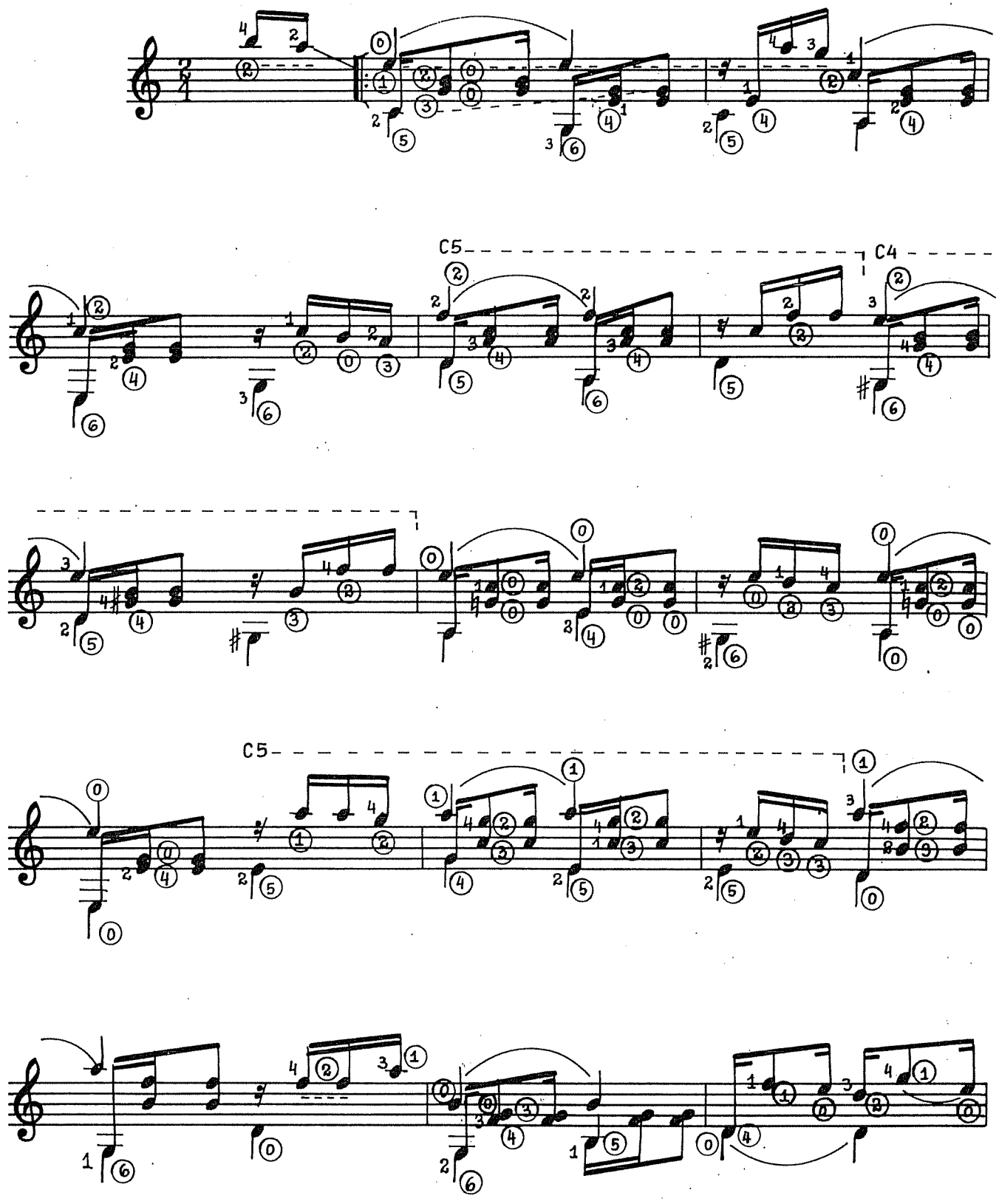

© Copyright 1972 by RICORDI BRASILEIRA S.A.E.C. - S. Paulo - Brasil
All rights reserved — International copyright secured — Printed in Brazil
Todos os direitos são reservados

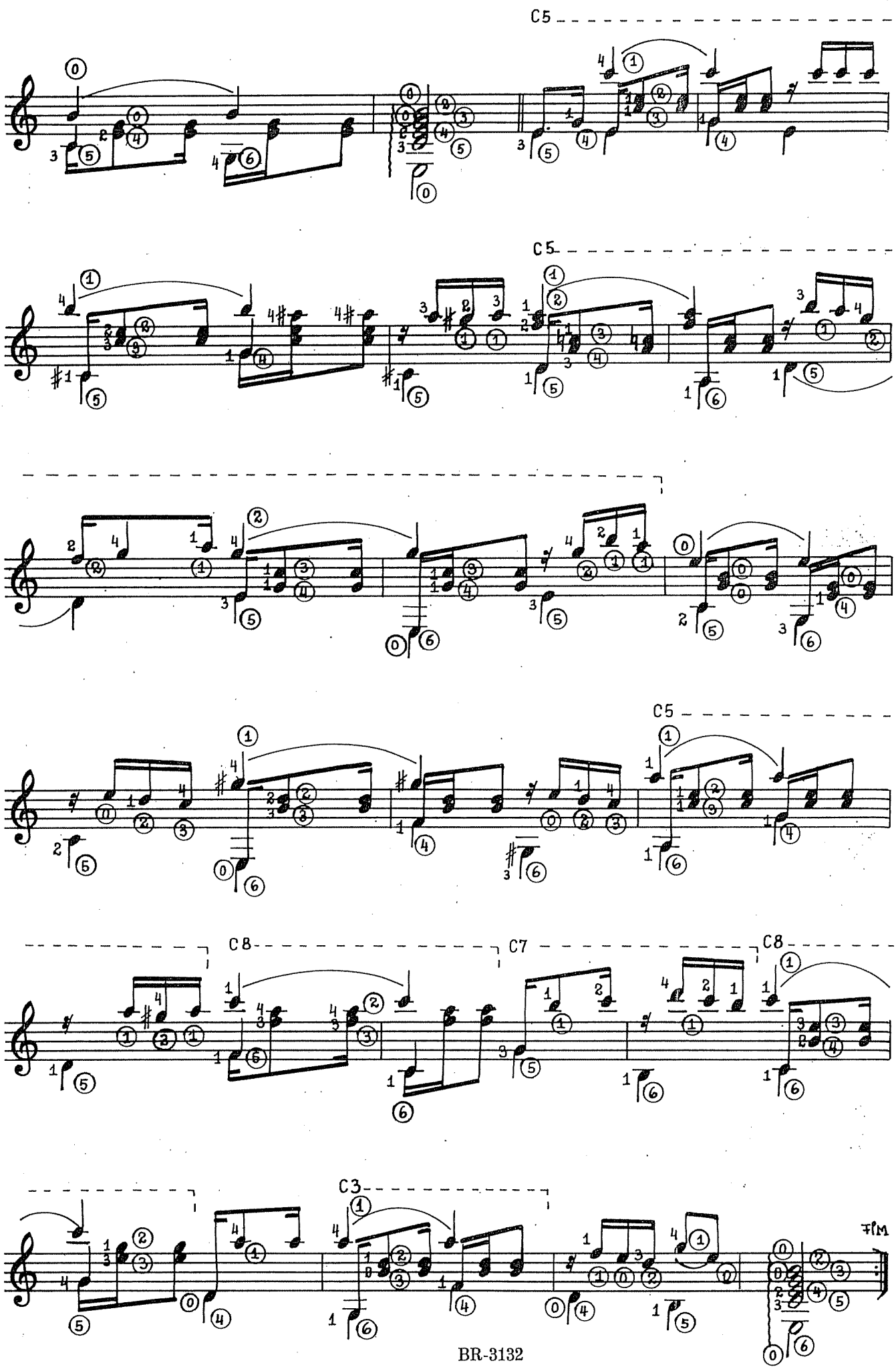
C5
C5
C5
C8
C7
C8
C3
fim

NOVATO

SAMBA

Música de CARLOS IAFELICE
e LUIS SOARES DE FREITAS

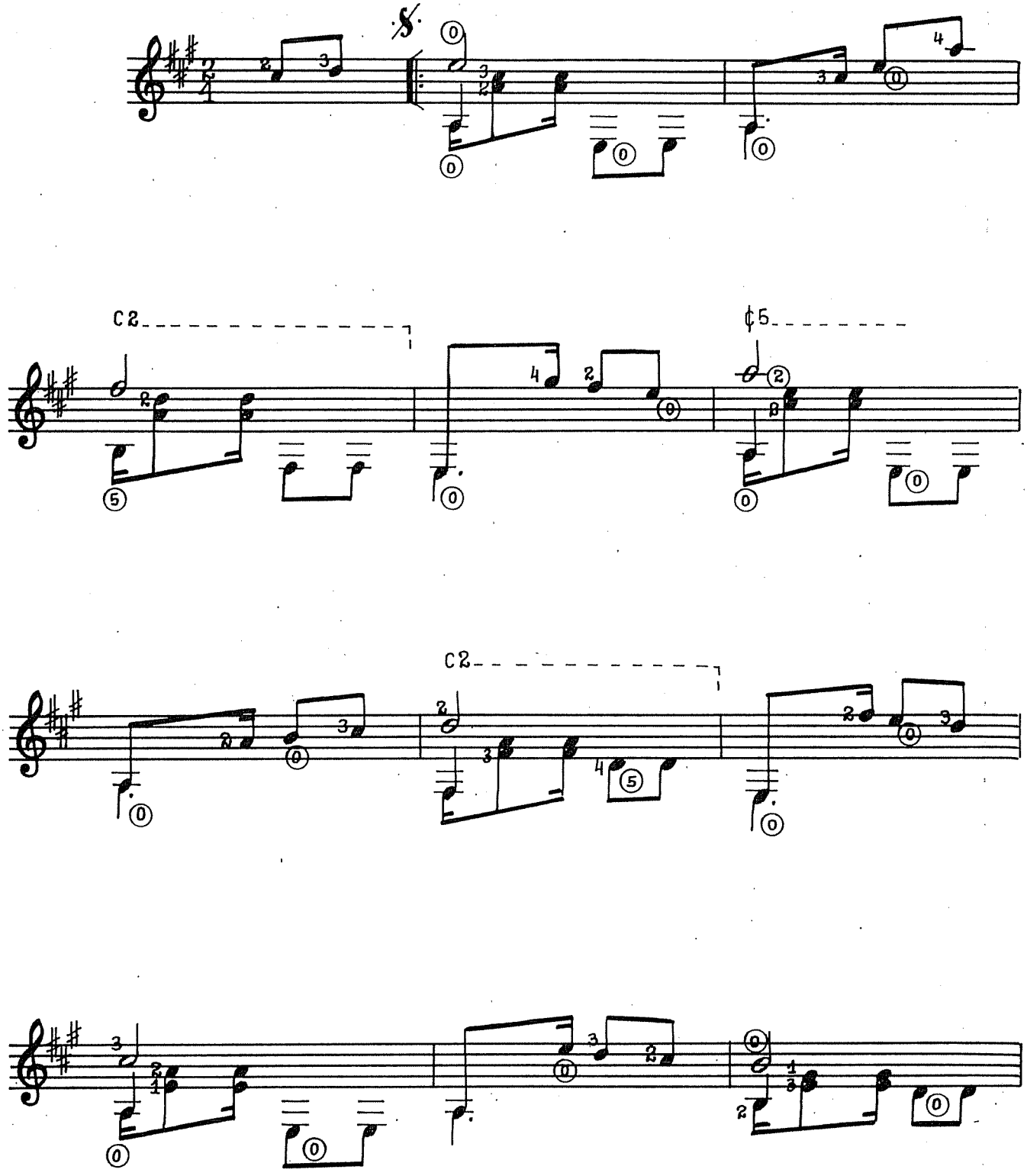

© Copyright 1972 by RICORDI BRASILEIRA S.A.E.C. - S. Paulo - Brasil
All rights reserved — International copyright secured — Printed in Brazil
Todos os direitos são reservados

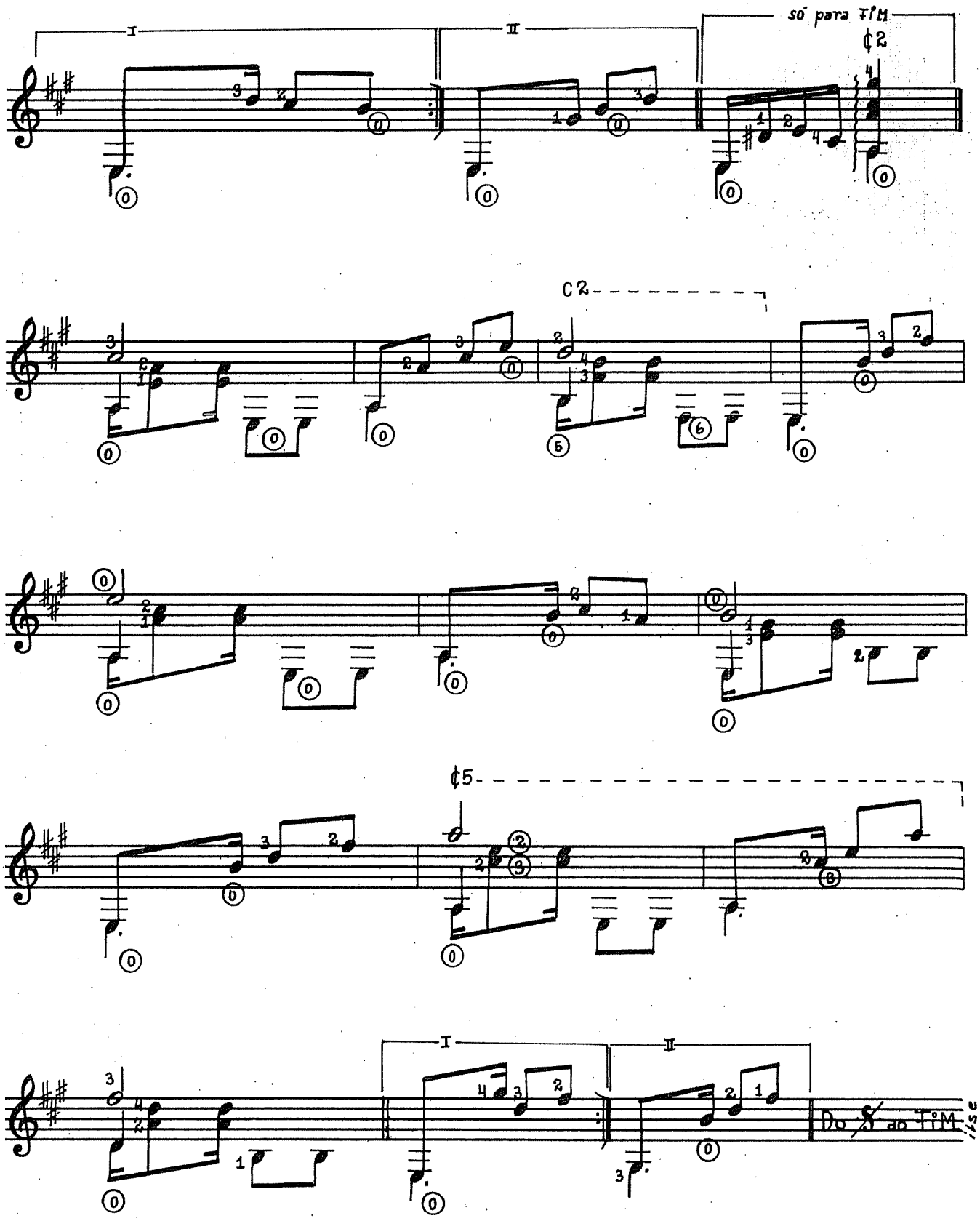
I
II
só para FIM
¢2
C2
¢5
I
II
Do 𝄋 ao FIM